BeBeez Magazine

6 novembre 2021 - n.43/2021 - Le news del private capital
dal 30 ottobre al 5 novembre 2021
Per le news del weekend appuntamento lunedì su BeBeez

Trezzi (Nuveen), ci sono quasi 40 mila mld $ alla ricerca di nuova destinazione.
Grazie ai private market ne intercetteremo buona parte

In GREENBEEZ
a pag. 3

SOMMARIO

GREENBEEZ 3
PRIVATE EQUITY & SPAC in Italia 4
EURONEXT GROWTH MILAN 8
M&A E CORPORATE FINANCE 8
VENTURE CAPITAL 9
PRIVATE EQUITY e VENTURE CAPITAL all'estero 12
PRIVATE DEBT 16
REAL ESTATE in Italia 18
REAL ESTATE all'estero 15
CRISI E RILANCI 23
CROWDFUNDING 23
FINTECH 24
ANGELS & INCUBATORS 24
DATI E ANALISI 25
LIBRI 26
ARTE & FINANZA 27

GREENBEEZ

Trezzi (Nuveen), ci sono quasi 40 mila mld $ alla ricerca di nuova destinazione. Grazie ai private market ne intercetteremo una buona parte

12 novembre 2021 - "Ci sono quasi **40 trilioni di dollari di asset nel mondo che devono cambiare destinazione** per rispettare gli obiettivi ESG nei prossimi anni e chi è pronto a offrire opportunità di investimento coerenti con questi obiettivi vince". A snocciolare a *BeBeez* questa immensa cifra è **Sergio Trezzi**, da inizio anno country manager di Nuveen in Italia. Trezzi proviene da Invesco, dove per ben 20 anni ha sviluppato la piattaforma di wealth management per Europa, Regno Unito e Middle East. Leggi tutto.

La utility Acque Bresciane ottiene megaprestito da 202 mln euro. La metà è green

11 novembre 2021 - Acque Bresciane, gestore unico del servizio idrico bresciano e società a totale capitale pubblico, ha sottoscritto con un pool di banche e con **Cassa Depositi e Prestiti** un contratto di finanziamento di 202 milioni di euro finalizzato a coniugare sviluppo societario e sostenibilità ambientale. Le banche finanziatrici dell'operazione sono state **Intesa Sanpaolo,** che ha anche svolto il ruolo di Sustainability Coordinator e Banca Agente del pool composto da **BNL Gruppo BNP Paribas**, **Banco BPM**, **BPER e Iccrea Banca.** Leggi tutto.

Il packaging metallico Tecnocap ottiene un finanziamento green di 8 mln euro da Intesa Sanpaolo. Sarà impiegato per progetti di economia circolare

10 novembre 2021 - Tecnocap, terzo produttore mondiale di chiusure metalliche (tappi) e macchine capsulatrici per il confezionamento sottovuoto di alimenti e bevande nonché produttore globale di bottiglie e bombole aerosol in alluminio, partecipato da **Simest (Gruppo Cdp)**, ha incassato un finanziamento da **8 milioni di euro** da **Intesa Sanpaolo**. Leggi tutto.

Alle cere industriali Sintesi e Ricerca prestito green da 42 mln euro da Intesa Sanpaolo

8 novembre 2021 - Sintesi e Ricerca (SER), società torinese leader a livello europeo nella produzione di cere industriali, ha ottenuto un finanziamento da **42 milioni di euro** da **Intesa Sanpaolo**, a valere sul plafond da **6 miliardi** per la circular economy stanziato dalla banca. Il plafond era inizialmente da 5 miliardi, poi nell'ottobre 2020 era stato esteso alla rete **UBI**, aggiungendo un ulteriore miliardo. L'operazione su SER, messa a punto dalla filiale Imprese di Moncalieri, rientra nel piano più ampio per dare supporto agli investimenti legati al PNNR. Leggi tutto.

PRIVATE EQUITY & SPAC

LA SETTIMANA DEL PRIVATE EQUITY IN ITALIA

Investindustrial vende a KKR la spagnola GeneraLife, big europeo delle cliniche per infertilità

12 novembre 2021 - KKR ha concordato con **Investindustrial** l'acquisizione di **GeneraLife,** uno dei principali player delle cliniche della fertilità in Europa, con sede in Spagna ma a direzione scientifica tutta italiana. Lo ha scritto mercoledì 10 novembre il quotidiano spagnolo *Expansion*. Leggi tutto.

DeA Capital chiude il terzo trimestre con una crescita a doppia cifra delle masse a 25,9 mld euro

12 novembre 2021 - Il Gruppo **DeA Capital** ha archiviato i **nove mesi del 2021** con masse gestite per **25,9 miliardi di euro**, in crescita del **12,8%** rispetto allo stesso periodo del 2020 e in leggero aumento rispetto ai 25,6 miliardi del primo semestre 2021 (si veda altro articolo di *BeBeez*). Lo ha reso noto ieri la società, a valle dell'approvazione dei conti da parte del consiglio di amministrazione. Dopo la notizia, il titolo DeA Capital in borsa è rimasto sostanzialmente invariato, con una variazione positiva a **0,60%**, chiudendo a quota **1,342 euro** per azione. Leggi tjutto.

Le vasche idromassaggio Jacuzzi (Investindustrial) rilevano la concorrente neozelandese Vortex Leisure

12 novembre 2021 - Jupiter Holding I Corp (**Jacuzzi Brands**), proprietaria di diversi marchi di spa e prodotti bagno controllata dal private equity italiano **Investindustrial** attraverso il fondo **Investindustrial VI,** ha acquisito il **100%** di **Vortex Leisure Pty Ltd**, leader nel mercato australiano e asiatico delle spa da quasi 30 anni. L'operazione dovrebbe chiudersi entro il prossimo primo dicembre. Leggi tutto.

L'Eltif Kais Renaissance (Kairos Partners) investe circa 3 mln euro nell'informazione di prodotto Star7 in vista della quotazione in borsa

12 novembre 2021 - Kais Renaissance Eltif, Eltif promosso da **Kairos Partners sgr**, ha investito **circa 3 milioni euro** in **Star7,** punto di riferimento a livello internazionale nel settore dell'informazione di prodotto. Leggi tutto.

Il private equity Apposite Capital al controllo dei microscopi italiani CrestOptics

12 novembre 2021 - Il private equity specializzato nelle scienze della vita **Apposite Capital** ha rilevato la **maggioranza** di **CrestOptics**, azienda italiana che realizza soluzioni di fascia alta e sistemi avanzati di microscopia a fluorescenza e applicazioni diagnostiche. L'accordo prevede anche l'ingresso nel Cda dell'azienda in qualità di presidente di **David Martyr**, già presidente di **Leica Microsystems** e ceo di **Tecan**., società svizzera che produce strumenti e soluzioni di laboratorio di biofarmaceutica. Leggi tutto.

Lutech (Apax Partners) riprende lo shopping e compra Infoedge

12 novembre 2021 - Lutech, leader italiano nel mondo dei servizi e soluzioni IT, controllato dalla scorsa primavera da **Apax Partners** (si veda altro articolo di *BeBeez*), ha comprato **Infoedge**, società specializzata in Information Technology, con un particolare focus nelle aree di Business Analytics, Data Management e Enterprise Application, prevalentemente per il settore assicurativo. Advisor finanziario dell'operazione è stata Ethica Corporate Finance, mentre Hi.lex ha agito da advisor legale. Leggi tutto.

Tages ed Equitix in corsa per il fotovoltaico di Acea

11 novembre 2021 - Sul tavolo del Cda di **Acea** sarebbero arrivate le offerte dei fondi dell'italiana **Tages** e del gruppo britannico **Equitix** per le attività nel settore fotovoltaico messe sul mercato la scorsa primavera dalla società romana, quotata a Piazza Affari, leader nel settore idrico e tra i primi operatori nel settore della distribuzione elettrica, dell'energia e dell'ambiente (si veda altro articolo di *BeBeez*). Leggi tutto.

Aumento di capitale da 8 mln euro per le cliniche veterinarie BluVet, che continuano lo shopping supportate di NB Aurora e F&P4BIZ

11 novembre 2021 - Nuovo aumento di capitale, questa volta da **8 milioni di eur**o, per **BluVet spa**, gruppo attivo in Italia nell'acquisto e nella gestione di cliniche veterinarie, che punta a costruire una rete nazionale di strutture veterinarie d'eccellenza. L'operazione, che è stata annunciata nella serata di martedì 9 novembre dai due sponsor **NB Aurora** (Sicaf lussemburghese gestita da Neuberger Berman AIFM sarl e quotata a Euronext MIV Milan e dedicata a investimenti di private equity in pmi italiane) e il veicolo di **club deal** controllato da **F&P4BIZ srl,** che fa capo a **Guglielmo Fiocchi e Maurizio Perroni.** Leggi tutto.

In attesa del via libera di Consob all'opa di Reno de' Medici, Apollo rastrella azioni in borsa

11 novembre 2021 - In attesa di far partire l'annunciata **opa** su **Reno de Medici (RdM)**, tra i principali produttori di europei di cartoncino a base riciclata quotato al segmento Euronext Milan (l'ex Star) di Piazza Affari, **Apollo Global Management** si sta portando avanti con acquisti quotidiani di azioni sul mercato che si susseguono dal 27 ottobre. L'ultimo acquisto è avvenuto ieri e ha riguardato 201.576 azioni di RdM al prezzo di **1,45 euro per azione**, lo stesso proposto per l'opa. Leggi tutto.

C2Mac Group (ex Fonderie Montorso) prosegue nelle aggregazioni e rileva la reggiana Mecaf

11 novembre 2021 - Mecaf srl, officina specializzata nella lavorazione meccanica di getti per oleodinamica basata a Rolo (Reggio Emilia) è stata acquisita dalla vicentina **C2Mac Group spa**, cioè le ex **Fonderie di Montorso**, leader nelle fusioni e lavorazioni meccaniche e oggi centro di un polo di aggregazione nel settore dei sistemi oleodinamici, controllata da **Fondo Italiano d'Investimento sgr**, tramite il **Fondo Italiano Consolidamento e Crescita (FICC)**. A vendere sono stati i fondatori **Franco Folloni** e **Rosa Negri**. Leggi tutto.

Italmobiliare, boom di ricavi e redditività le partecipate nei 9 mesi 2021. Superperformance anche per i fondi. CCP4 a quota 340 mln di raccolta

10 novembre 2021 - Boom di ricavi e di redditività per le partecipate non quotate nel portafoglio di **Italmobiliare** a fine settembre, che hanno superato, rispettivamente, gli **1,1 miliardi di euro complessivi e i 198 milioni (in termini di ebitda**), dai 927,7 milioni e 152,1 milioni nei 9 mesi 2020. Lo si legge nella Relazione finanziaria sui risultati dei 9 mesi del 2021 della holding quotata a Piazza Affari, diffusa ieri. Leggi tutto.

Sirap (Italmobiliare) studia la cessione degli asset in Francia e UK

10 novembre 2021 – "Prosegue l'analisi di eventuali opzioni di valorizzazione esterna di **Sirap Francia e Sirap UK**, su cui verranno forniti aggiornamenti nelle prossime relazioni". Lo scrive **Italmobiliare** nella relazione finanziaria sui risultati dei 9 mesi del 2021 della holding quotata a Piazza Affari, diffusa ieri. Leggi tutto.

HOFI continua lo shopping e compra le società Eco Fly e Pedretti Cimiteriale

10 novembre 2021 - HOFI (Holding Funeraria Italiana), facente capo ad **Augens Capital** e **BMO Global Asset Management**, primo operatore italiano delle onoranze funebri attraverso la milanese **Impresa San Siro American Funeral**, ha acquisito il **100%** delle società **Eco Fly** e **Pedretti Cimiteriale,** entrando così nella gestione dei crematori e dei servizi cimiteriali. Leggi tutto.

21 Invest al controllo delle zanzariere Zanzar

10 novembre 2021 - 21 Invest, il gruppo paneuropeo di private equity fondato e guidato da **Alessandro Benetton,** ha rilevato la **maggioranza** del produttore tarantino di zanzariere **Zanzar spa** dalla **In&Out spa**, che fa capo per il 95% al fondatore **Angelo L'Angellotti** e per il 5% ad **Antonia De Felice**. L'attuale management team sarà confermato nei rispettivi ruoli con il presidente L'Angellotti alla guida. Nell'ambito di un processo di ulteriore managerializzazione, saranno poi individuate nuove figure strategiche, interne ed esterne all'azienda, volte al potenziamento della struttura organizzativa di gruppo. Leggi tutto.

TeamSystem rileva il 60% della software house italiana Logical Soft

10 novembre 2021 - TeamSystem, gruppo leader inel mercato italiano del software per la gestione di imprese, controllato dal fondo **Hellman&Friedman** e partecipato da **Hg Capital**, ha acquisito il **60%** di **Logical Soft**. Quest'ultima è una software house italiana fondata nel 1985 e specializzata in applicazioni tecniche per l'edilizia e l'ingegneria funzionali alla progettazione, verifica e certificazione di edifici civili e industriali. L'hanno ceduta i fondatori **Andrea e Alberto Boriani, Paola Angela Schiatti e Andrea Sattamino,** che manterranno il 40% residuo della società. Leggi tutto.

Alitalia prepara l'asta del suo programma di fidelizzazione Alitalia Loyalty

9 novembre 2021 - Sarà pubblicato a breve il bando per la vendita di **Alitalia Loyalty**, la società che dal 2015 comprende il programma **Millemiglia** della ex copagnia aerea di

bandiera **Alitalia,** per fidelizzare i clienti con i punti che si accumulano su ogni biglietto aereo comprato. Lo riferisce *Il Sole 24 Ore*. Leggi tutto.

Unigasket (PFH) va al controllo delle soluzioni per trasporto fluidi Allegri Cesare

9 novembre 2021 - Unigasket, società controllata al **75%** da **Palladio Holding (PFH)** e per il restante 25% da **Vittorio Calissi,** e produttrice di tubi e guarnizioni industriali in PTFE, silicone e polimeri termoplastici, ha rilevato **il controllo** di **Allegri Cesare**, azienda leader nei sistemi per il trasporto dei fluidi soprattutto per le moto e per diverse applicazioni industriali. L'ha venduta la **famiglia Allegri. Leggi tutto.**

H14 e altri family office comprano una minoranza di GVA Redilco & Sigest

9 novembre 2021 - La società veicolo **Redeal** ha acquisito una **quota di minoranza** di **GVA Redilco & Sigest,** leader in Italia nella consulenza, intermediazione e servizi immobiliari. Redeal è stata costituita da **H14**, family office di **Luigi, Eleonora e Barbara Berlusconi**, che ha coinvolto nell'investimento altri importanti family office e imprenditori italiani e internazionali. Tra questi rientrano la **famiglia Marzotto**, **i Doris** (**Mediolanum**), **gli Alessandri** (**Technogym**) e la **famiglia de Brabant** (fondatrice del gruppo del marketing digitale **Jakala**, partecipato dalla stessa H14 e controllato al 60% da **Ardian**). Leggi tutto.

Sisal, è operativa la separazione del gaming dai servizi di pagamento. Scissione propedeutica alla quotazione

8 novembre 2021 - Il 5 novembre scorso **Sisal**, gruppo italiano di gaming controllato dal fondo **CVC Capital Partners**, si è ufficialmente scisso, separando le attività di gaming dai servizi di pagamento. Il progetto di riorganizzazione societaria era stato approvato lo scorso luglio ed è propedeutico all'ipo dei due gruppi separati e quindi, da un lato di **Mooney Group** (si veda altro articolo di *BeBeez*). e dall'altro di **Sisal Group** (si veda altro articolo di *BeBeez*). Leggi tutto.

THCP e gli imprenditori italoamericani Guarducci e Pauli comprano lo storico Sant Ambroeus di Milano

8 novembre 2021 - L'iconico ristorante-pasticceria milanese **Sant Ambroeus** di Corso Matteotti, a due passi della centralissima Piazza San Babila, è stata acquisita dal **Sant'Ambroeus Hospitality Group (SAHG)**, gruppo di ristorazione premium che opera negli Usa attraverso i marchi **Sant'Ambroeus, Casa Lever** e **Felice.** Leggi tutto.

Eurizon Capital rileva il 33,3% dei traghetti Adria Ferries tramite due fondi gestiti con ITEя Capital Partners

8 novembre 2021 - Eurizon Capital sgr, asset manager del **Gruppo Intesa Sanpaolo,** ha acquisito il **33,3%** di **Adria Ferries**, compagnia di navigazione italiana che offre il collegamento marittimo tra l'Italia e l'Albania con una flotta di navi per trasporto veicoli e passeggeri (roro-pax). A vendere è stata **Equinox Holding**, che **manterrà il restante 66,7%.** I due fondi Eurizon ITEя avranno poi un'opzione di ulteriore investimento in Adria Ferries, per una ulteriore quota del **10%** del capitale, che potrà essere esercitata **entro il 31 dicembre 2023.** Leggi tutto.

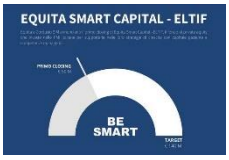

L'Eltif di private equity di Equita sgr raggiunge il primo closing a 50 mln euro, grazie all'accordo con Cordusio sim

8 novembre 2021 - Equita Capital sgr, l'asset management company del gruppo Equita, specializzata nella gestione di asset alternativi, e **Cordusio sim**, boutique del gruppo **Unicredit** dedicata al wealth management, hanno annunciato il primo closing, a **50 milioni di euro**, della raccolta di **Equita Smart Capital Eltif**, fondo di private equity focalizzato su piccole e medie imprese italiane e classificato come PIR alternativo, lanciato lo scorso giugno. Leggi tutto.

Equilybra si compra gli insetticidi biologici di Serbios

8 novembre 2021 - Equilybra spa, veicolo di investimento in private equity fondato da **Matteo Gatti** e **Paolo Prati**, attraverso **Erbios srl**, ha acquisito l'intero capitale di **Serbios srl**, società con sede a Badia Polesine (Rovigo), specializzata nella produzione e distribuzione di prodotti per l'agricoltura biologica, guidata dall'imprenditore, presidente e amministratore delegato, **Roberto Gioachin**. Leggi tutto.

EURONEXT GROWTH MILAN

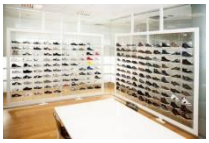

Le sneaker di lusso Nice Footwear chiudono in anticipo il bookbuilding. Il 18 novembre via alle negoziazioni

9 novembre 2021 - Nice Footwear, azienda vicentina produttrice di scarpe sportive legate a rinomati marchi di moda, ha chiuso ieri il bookbuilding per la quotazione a **Euronext Growth Milan**, in anticipo rispetto al termine ultimo del 10 novembre. La società infatti ha ricevuto ordini per un ammontare superiore al controvalore massimo complessivo dell'offerta di azioni, in aumento di capitale, da **5 milioni di euro** propedeutica all'ipo, annunciata a inizio novembre (si veda altro articolo di *BeBeez*). L'inizio delle negoziazioni delle azioni ordinarie e dei warrant di Nice Footwear spa su Euronext Growth Milan è previsto per il **18 novembre**. Leggi tutto.

M&A E CORPORATE FINANCE

Coferm, specialista della trasformazione dei rottami di metallo, si assicura prestito da 4 mln euro da BPER

12 novembre 2021 - Coferm, tra le principali aziende italiane attive nel commercio, lavorazione e trasformazione di rottami metallici, si è assicurata un **finanziamento da 4 milioni di euro**, parzialmente assistito da garanzia **SACE,** da parte di **BPER**, attraverso il suo centro imprese attivo nelle Marche a supporto del tessuto

industriale locale. Advisor dell'operazione per Coferm è stata Ethica Debt Advisory, coadiuvata dai Maelius srl. Leggi tutto.

BF cede un altro chip di Bonifiche Ferraresi. Stavolta è il turno di Defendini Logistica

11 novembre 2021 - Prosegue, seppure con una certa lentezza, il programma di **BF spa** volto a **cedere entro fine** anno il **49%** di **Bonifiche Ferraresi** a un network di investitori istituzionali e aziende abituali interlocutrici del gruppo. Nei giorni scorsi la holding dell'agribusiness quotata a Piazza Affari ha infatti annunciato di aver ceduto una quota dell'**1%** della controllata a **Defendini Logistica srl** per **4 milioni di euro**, cifra che quindi riconosce a Bonifiche un **equity value** di **400 milioni**. Leggi tutto

La svedese Atlas Copco acquista il distributore di apparecchiature ad aria compressa Steri

10 novembre 2021 - Atlas Copco, gruppo svedese quotato alla Borsa di Stoccolma specializzato nella fornitura di impianti industriali, ha rilevato **Steri** (acronimo di **Studio Tecnico e Rappresentanze Industriali**), distributore italiano di apparecchiature di aria compressa e servizi correlati. Quest'ultima sarà parte della divisione Compressor Technique di **Atlas Copco Italia srl**. A vendere Steri sono stati **Daniele** e **Gianluca Garassino**, che continueranno a lavorare in azienda. Leggi tutto.

Ariston annuncia lo sbarco sull'Euronext Milan (ex Star) di Borsa Italiana

9 novembre 2021 - Ariston Holding NV, a capo del noto gruppo specializzato in soluzioni per l'acqua calda e il riscaldamento degli ambienti, controllato dalla **famiglia Merloni,** ieri ha annunciato l'avvio dell'iter della quotazione a Piazza Affari sul segmento **Euronext Milan** (l'ex Star). L'offerta, prevista per le prossime settimane, prevede un collocamento riservato di **azioni di nuova emissione** per **300 milioni di euro** oltre a un'offerta secondaria a investitori istituzionali di azioni oggi detenute dagli azionisti **Merloni Holding spa** e **Amaranta srl**. Leggi tutto.

VENTURE CAPITAL

MotorK, ipo difficile su Euronext Amsterdam, ma 83 North III e Zobito rinnovano l'impegno, mentre Capital International mette sul piatto 15 mln

12 novembre 2021 - A una settimana dallo sbarco in borsa su **Euronext Amsterdam**, la scaleup milanese leader in Europa nel digital automotive, **MotorK**, viaggia attorno ai 5,95 euro per azione, circa il 9% in meno rispetto al prezzo di ipo di 6,5 euro. Un'operazione, quella dello sbarco sul listino, che ha portato **75 milioni di euro** di capitali freschi nella cassa della società, ma che si è rivelata ben più difficile del previsto e che ha richiesto un ben taglio al prezzo e alle dimensioni del collocamento. Ciò nonostante, gli investitori di venture capital presenti nel capitale della società, **83 North III Limited Partnership** e **Zobito AB,** continuano a credere nelle potenzialità della scaleup, tanto che, invece di vendere in ipo, hanno comprato azioni. Mentre un ben 20%

dell'offerta di nuove azioni è stata sottoscritta da un solo nuovo investitore, **Capital International Investors.** Leggi tutto.

Nasce TOT, piattaforma fintech per microimprese e professionisti. Banca Sella guida round seed da 2 mln euro

12 novembre 2021 - TOT, neonata startup fintech che ha l'obiettivo di digitalizzare la gestione amministrativa e finanziaria di professionisti, freelance, microimprese fino a 10 dipendenti e di esercizi commerciali, si è assicurata un round di investimento **seed da 2 milioni di euro**, guidato da **Banca Sella**. Che Banca Sella abbia creduto nel progetto non è un caso, visto che uno dei tre cofondatori è **Doris Messina**, attuale Chief Digital Transformation Officer di Banca Sella. Leggi tutto.

SOLIDUS LABS

L'americana Solidus Labs, leader nella sicurezza dei criptomercati, chiude round da 15 mln $. Partecipa anche Exor Seeds

11 novembre 2021 - Solidus Labs, startup fintech leader negli Usa nel controllo del rischio e la tutela della sicurezza delle operazioni in criptovalute, ha chiuso un round di finanziamento di **15 milioni di dollari**, sei mesi dopo quello di serie A da **20 milioni** di maggio. Il round è stato guidato dal fondo venture capital **Liberty City Ventures**, ma hanno partecipato anche **GSR**, una delle principali società al mondo del trading di criptovalute, ed **Exor Seeds**, il braccio operativo nel venture capital dell'omonima finanziaria, quotata a Piazza Affari, controllata dalla **famiglia Agnelli.** Leggi tutto**.**

Genenta punta a raccogliere sino a 35 mln $ in ipo al Nasdaq. Pubblicato il prospetto preliminare

11 novembre 2021 - La biotech italo-Usa **Genenta Science scalda** i motori per l'**ipo** al **Nasdaq**, con la quale punta a raccogliere un massimo di poco meno di **35 milioni di dollari**). Come anticipato lunedì da *BeBeez*, infatti, ieri è stato pubblicato sul sito della **SEC il prospetto informativo preliminare dell'ipo**, dal quale emerge che la scaleup, che sta sviluppando terapie contro il cancro basate sulle cellule staminali ematopoietiche, collocherà delle **American Depositary Shares (ADSs)**, ciascuna rappresentativa di una azione ordinaria Genenta, per un totale massimo di **34,5 milioni di dollari**, incluse le azioni che saranno collocate se verrà esercitata l'opzione di over-allottment. Leggi tutto.

In arrivo dalla UE il Cassini Growth Fund, fondo di fondi da un mld euro per la space economy. Lo dice Celestino, Defence Industry & Space

11 novembre 2021 - E' in rampa di lancio il **fondo di fondi di venture capital e private equity** da **un miliardo di euro** dedicato alla **space economy** e promosso dalla **Commissione europea**, nell'ambito della **Cassini Space Entrepreneurship Initiative**, il progetto europeo per supportare startup e pmi innovative nel settore spaziale nel periodo 2021-2027. Leggi tutto.

Round da 3,5 mln euro per la mano bionica di BionIT Labs. Lo guidano Cdp Venture Capital ed Equiter

10 novembre 2021 - BionIT Labs, startup impegnata nel campo della ricerca e sviluppo e commercializzazione di prodotti dedicati al settore della bionica e robotica con applicazione prevalente in ambito ortopedico-sanitario, ha incassato un round da **3,5 milioni di euro**. A guidare il round sono stati **Cdp Venture Capital sgr** tramite il fondo **Italia Venture II – Fondo Imprese Sud** e e il Fondo **Rif**, gestito da **Equiter** e dedicato alla ricerca e

all'innovazione nel Mezzogiorno. I due investitori sono stati assistiti nell'operazione da Grimaldi Studio Legale, mentre la startup è stata seguita dall'Avv. Stefano Narducci. Leggi tutto.

La cybersecurity quantistica di Random Power incassa la prima tranche di un round di 200 mila euro da LIFTT

10 novembre 2021 - Random Power, startup italiana attiva nel settore della crittografia, ha incassato la prima tranche di un round di **200 mila euro** da **LIFTT,** venture capital torinese operativo guidato dall'imprenditore-scienziato **Stefano Buono**. Random Power è nata dall'intuizione di **Massimo Caccia,** docente di Fisica delle Particelle presso l'Università dell'Insubria. Leggi tutto.

Neuron Guard incassa round da 1,2 milioni di euro, di cui 650k euro dal Fondo Rilancio Startup

9 novembre 2021 - Neuron Guard srl, società modenese attiva nello sviluppo, produzione e validazione clinica di dispositivi basati sulla gestione della temperatura, ha chiuso un round di investimento da **1,2 milioni di euro**, di cui **650 mila euro nella forma di un prestito convertendo,** quest'ultimo sottoscritto da **CDP Venture Capital sgr** attraverso il suo **Fondo Rilancio Startup.** Al round hanno partecipato anche i soci investitori già presenti nel capitale e in particolare il venrture capital lucchese **A11 Venture.** Leggi tutto**.**

L'italiana Datrix acquista lo smart advertising dell'americana Adapex

9 novembre 2021 - L'italiana **Datrix**, tramite la neo-costituita **Datrix US**, ha rilevato il **100%** di **Adapex**, tech company americana che aiuta gli editori e, più in generale, i produttori di contenuti a massimizzare i ricavi da attività di data monetization. A vendere è stata **Debra Fleenor,** fondatrice e presidente di Adapex, entrata a far parte del management di Datrix. Leggi tutto.

Genenta Science pronta per il Nasdaq. La quotazione a brevissimo

8 novembre 2021 - Sbarcherà nei prossimi giorni al **Nasdaq** la biotech italo-Usa **Genenta Science**. Secondo quanto risulta a *BeBeez* è attesa a breve la pubblicazione del file con il prospetto sul sito della **SEC**. Che la società avesse intenzione di quotarsi era noto dalla scorsa primavera (si veda altro articolo di *BeBeez).* Genenta Science, che sta sviluppando terapie contro il cancro basate sulle cellule staminali ematopoietiche e ha raccolto sinora **30 milioni di euro dagli investitori**, è stata fondata nel 2014 dal ceo **Pierluigi Paracchi**, insieme a **Luigi Naldin**i, direttore della Divisione di Medicina rigenerativa, cellule staminali e terapia genica dell'Ospedale San Raffaele di Milano. Leggi tutto.

PRIVATE EQUITY e VENTURE CAPITAL

LA SETTIMANA DEL PRIVATE EQUITY E DEL VENTURE CAPITAL ALL'ESTERO

Advent International ed Eurazeo si sono unite per acquisire il provider svizzero di pagamenti digitali Datatrans

12 novembre 2021 - Le major di private equity **Advent International** ed **Eurazeo** si sono unite per acquisire il provider svizzero di pagamenti digitali Datatrans. Fornitore di servizi di pagamento digitale Datatrans per oltre 5.000 commercianti online. Aiuta le aziende online a garantire la conformità al settore delle carte di pagamento utilizzando una piattaforma che converte i dati sensibili delle carte in un token prima che raggiungano il sistema di un commerciante online. Leggi tutto.

Digital Horizon lancia fondo da 200 mln $

12 novembre 2021 - Digital Horizon ha lanciato un secondo fondo di rischio da $ 200 milioni dopo aver fornito il 40% di rendimento annuo agli investitori dal Fondo I. Il nuovo fondo si concentrerà sui settori del fintech e del software aziendale. Digital Horizon ha affermato che il fondo è stato unico nell'adottare un approccio a più fasi, investendo in società in tutte le fasi del ciclo di avvio. Leggi tutto.

HGGC e Snapdragon investono in Fullscript

12 novembre 2021 - HGGC, una delle principali società di private equity del mercato medio, e **Snapdragon Capital Partners**, una società di investimento focalizzata sull'intersezione tra categorie di consumatori in crescita e abilitazione digitale, hanno annunciato oggi che hanno firmato un accordo definitivo per effettuare un investimento strategico di crescita di 240 milioni di dollari in **Fullscript**, la piattaforma leader per potenziare l'espansione e l'accessibilità della medicina integrativa. Leggi tutto.

Pantheon Infrastructure raccoglie 400 milioni di sterline

12 novembre 2021 - Pantheon ha superato il suo obiettivo per la sua IPO del fondo fiduciario di investimento **Pantheon Infrastructure** raccogliendo 400 milioni di sterline attraverso il processo. Pantheon sperava di guadagnare £ 300 milioni attraverso la quotazione, ma ha visto la domanda superare sia il suo obiettivo che la dimensione massima dell'emissione. La società è quotata sul mercato principale della Borsa di Londra con il ticker PINT. Leggi tutto.

Monterro ottiene adesioni per €700 mln

12 novembre 2021 - L'investitore di software B2B nordico **Monterro** ha raccolto il più grande fondo di private equity focalizzato sulla tecnologia nella regione raggiungendo una chiusura finale di 700 milioni di euro. La chiusura del nuovo enorme fondo M4 porta gli asset in gestione dell'azienda con sede in Svezia a oltre 1,1 miliardi di euro. Monterro ha affermato che c'è stata una "domanda senza precedenti" per il fondo da parte degli investitori esistenti, con un tasso di re-up del 100% da parte di LP istituzionali e anche capitale da 15 nuovi finanziatori istituzionali. Leggi tutto.

DWS raccoglie $550 mln

12 novembre 2021 - Il principale gruppo tedesco di asset management **DWS** ha battuto il suo hard cap per il suo fondo di private equity di secondario inaugurale per raggiungere una chiusura finale di $ 550 milioni. DWS aveva puntato 500 milioni di dollari e un hard cap di 525 milioni di dollari per il fondo di Private Equity Solutions, che è già stato sfruttato per 12 investimenti e "ha mostrato prestazioni positive fino ad oggi. Leggi tutto.

General Atlantic ha annunciato il closing finale della raccolta del suo sesto fondo

11 novembre 2021 - General Atlantic ha annunciato il closing finale della raccolta del suo sesto fondo di private equity growth con **7,8 miliardi di dollari** di impegni, superando l'obiettivo di 5 miliardi di dollari. L'azienda conta ora 23,8 miliardi di dollari di capitale impegnato e oltre 78 miliardi di dollari di asset in gestione. **Bill Ford**, presidente e ceo di General Atlantic, ha dichiarato: "La nostra strategia di crescita globale ci consente di capitalizzare la profonda accelerazione dell'innovazione digitale e dell'imprenditorialità globale mentre cerchiamo di offrire interessanti rendimenti corretti per il rischio ai nostri partner di capitale". Leggi tutto.

EQT ha annunciato l'acquisizione di LSP

11 novembre 2021 - II private equity svedese **EQT** ha annunciato l'acquisizione di **LSP,** società europea di **venture capital nel settore delle scienze della vita**, per **450 milioni di euro**. Del corrispettivo complessivo, il 25% sarà pagato in contanti e il 75% in azioni ordinarie EQT, quotate alla borsa di Stoccolma. E' inoltre previsto un possibile earn-out per un massimo di 25 milioni di euro, verranno raggiunti determinati obiettivi di raccolta fondi nel breve termine. Si prevede che LSP genererà 37 milioni di euro di ricavi e 24 milioni di euro di ebitda quest'anno. Leggi tutto.

Brookfield Asset Management raccoglie impegni per $500 mln

11 novembre 2201 - Brookfield Asset Management ha annunciato la chiusura della raccolta del suo fondo di crescita, **Brookfield Technology Partners II** con impegni per oltre 500 milioni di dollari. Brookfield Growth fornisce capitale strategico alle aziende in forte crescita che operano all'intersezione tra tecnologia e ambiente costruito. Sfruttando il più ampio ecosistema di Brookfield nel settore immobiliare, delle infrastrutture, dell'energia rinnovabile e del private equity. Leggi tutto.

Alpha JWC Ventures effettua il closing a $433 mln

11 novembre 2021 - Alpha JWC Ventures, società di venture capital focalizzata sull'Indonesia e Sud Est asiatico, ha raccolto 433 milioni di dollari per il suo terzo fondo, con l'adesione degli investitori della **International Finance Corporation** (IFC, gruppo World Bank) e di **Morgan Stanley Alternative Investment Partners**. Alpha JWC ha raggiunto così circa 630 milioni di dollari di asset in gestione. Leggi tutto.

Origin Ventures raccoglie $130 mln

11 novembre 2021 - Origin Ventures, una società di venture capital con focus su investimenti di early stage nel settore digitale, ha annunciato la chiusura della raccolta del suo quinto fondo, **Origin Ventures V**, a 130 milioni di dollari, ben oltre il target iniziale di 100 milioni. **Alex Meyer**, managing partner di Origin, ha commentato: "Superare il nostro obiettivo di raccolta fondi con un margine così ampio, specialmente in un periodo in cui gli incontri di persona erano in gran parte impossibili, è una testimonianza della convinzione dei nostri investitori nel team di Origin Ventures, delle tesi di investimento e dei risultati". Leggi tutto.

Solarisbank raccoglie 190 mln €

10 novembre 2021 - Solarisbank, la piattaforma Banking-as-a-Service leader in Europa, ha annunciato di aver raccolto **190 milioni di euro** in un round di finanziamento di serie D, che porta la valutazione della società a 1,4 miliardi di euro. Il round è stato condotto da **Decisive Capital Management**, con il supporto di altri investitori tra cui **Pathway Capital Management**, **CNP** (Groupe Frère) e **Ilavska Vuillermoz Capital**. Anche gli investitori esistenti guidati da **yabeo Capital**, insieme a **BBVA, Vulcan Capital** e **HV Capital**, hanno partecipato al round. Leggi tutto.

Apollo ha annunciato l'acquisizione di 1A Smart Start

10 novembre 2021 - Apollo ha annunciato l'acquisizione della holding del fornitore di programmi di monitoraggio dell'alcol per conducenti **1A Smart Start**, attraverso la sua piattaforma **Apollo Impact**. Fondata nel 1992, Smart Start utilizza dispositivi di blocco dell'accensione per impedire l'avvio dei veicoli se la concentrazione di alcol del conducente raggiunge un livello predeterminato. **Joanna Reiss**, partner e co-responsabile di Apollo Impact, ha dichiarato: "Smart Start è in prima linea nel migliorare la sicurezza sulla strada attraverso il suo innovativo programma di monitoraggio dell'alcol. Leggi tutto.

Quad-C Management ha annunciato l'investimento in US Endodontics Partners

10 novembre 2021 - Quad-C Management ha annunciato l'investimento in **US Endodontics Partners**, una delle più grandi organizzazioni di servizi specializzati in endodonzia negli Usa. Fondata nel 2018 attraverso la combinazione di tre pratiche leader, US Endo, guidata e guidata da medici, è cresciuta rapidamente grazie alla collaborazione con endodontisti di alto livello in tutto il paese per condividere le migliori pratiche e migliorare l'accesso a cure eccezionali per i pazienti, avanzando nel contempo la specialità e plasmare la prossima generazione di leader endodontici. Leggi tutto.

IK Partners compra Truesec Group

10 novembre 2021 - La società di private equity paneuropea **IK Partners** attraverso il suo fondo **IK IX Fund**, ha annunciato l'acquisizione del fornitore di servizi di sicurezza informatica svedese **Truesec Group**. La società, che ha goduto di una crescita continua dei ricavi, punta ora allo sviluppo di servizi e a crescere a livello internazionale. Leggi tutto.

JC Flowers & Co. ha annunciato l'acquisizione di Tricor Insurance

9 novembre 2021 - JC Flowers & Co. ha annunciato l'acquisizione di **Tricor Insurance**, un'agenzia di assicurazioni aziendali leader a livello nazionale, con specializzazioni in employee benefits, assicurazioni personali e assicurazioni individuali sulla vita e sulla salute. Tricor, una delle prime 100 agenzie assicurative indipendenti secondo Business Insurance, ha più di 40.000 clienti negli Usa, in Wisconsin, Iowa e Midwest. Leggi tutto.

Shaw Kwei & Partners ha acquisito la società di ingegneria energetica CR Asia

9 novembre 2021 - La società di private equity asiatica **Shaw Kwei & Partners** ha acquisito la società di ingegneria energetica **CR Asia** per 101 milioni di dollari. Fondata nel 1991, CR Asia fornisce reattori centrali da utilizzare nella raffinazione di energia, prodotti chimici e fertilizzanti e altri impianti di lavorazione industriale pesante. CR Asia ora opera in 18 paesi asiatici dalle sue basi permanenti a Singapore, Thailandia, India e Malesia al servizio di società energetiche tra cui Shell, Reliance e Neste. Leggi tutto.

PAI Partners cede Atos Medical

9 novembre 2021 - PAI Partners ha firmato un accordo da 2,2 miliardi di euro per vendere **Atos Medical** al produttore danese di dispositivi medici **Coloplast**. Fondata nel 1986, Atos si concentra sul supporto di pazienti con stomia del collo. Mira a fornire cure e procedure personalizzate per ripristinare la capacità di parlare per i pazienti dopo aver rimosso la casella vocale con interventi chirurgici. Leggi tutto.

Gemspring Capital ha acquisito una partecipazione di maggioranza in AINS

9 novembre 2021 - Gemspring Capital ha acquisito una partecipazione di maggioranza in **AINS,** un fornitore di software di gestione dei casi e servizi IT, principalmente per clienti governativi. Fondata nel 1988 dal ceo **Mohinder Goswami**, ha sede negli Usa a Gaithersburg, nel Maryland. Leggi tutto.

Consorzio di PE acquisisce McAfee

9 novembre 2021 - McAfee, gruppo quotato al Nasdaq e attivo nel settore della cybersecurity, sarà acquisito da un consorzio di fondi di private equity e fondi sovrani che comprende **Advent, Permira, Crosspoint Capital, CPP Investments, GIC** e **ADIA** per un enterprise value di **14 miliardi di dollari**. L'operazione, che dovrebbe concludersi nella prima metà del 2022 e porterà al delisting del titolo, è stata annunciata ieri. Leggi tutto.

Qatar Foundation e Rolls-Royce hanno siglato una lettera di intenti per creare un centro globale per l'innovazione tecnologica

8 novembre 2021 - La Qatar Foundation e **Rolls-Royce** hanno siglato una lettera di intenti per creare un centro globale per l'innovazione tecnologica del clima. In qualità di partner, Rolls-Royce e Qatar Foundation svilupperanno **due campus** di livello mondiale dedicati al lancio, agli investimenti e alla crescita di attività in grado di accelerare la transizione energetica globale. Verrà creato un consistente pool di investimenti per il finanziamento di operazioni di venture capital della scala necessaria per creare imprese globali di tecnologia climatica. Leggi tutto.

Green Climate Fund investe nell'Africa subsahariana

8 novembre 2021 - Il **Green Climate Fund** (GCF) ha siglato un accordo per investire 80 milioni di dollari come seed e anchor investor di programma di investimenti in energie rinnovabili promosso nell'Africa subsahariana da **DWS**, il gestore patrimoniale controllato da **Deutsche Bank**. A sua volta DWS investirà nel progamma una cifra pari al 3% del valore complessivo del programma di 500 milioni di dollari. Il programma sarà implementato dal team di DWS per gli investimenti sostenibili. Leggi tutto.

KKR entra nella sudcoreana SK E&S

8 novembre 2021 - KKR ha investito l'equivalente di **2 miliardi di dollari Usa** in azioni privilegiate convertibili di nuova emissione della società energetica sudcoreana **SK E&S**. Fondata nel 1999, SK E&S fa parte del conglomerato sudcoreano **SK Group**. Fornisce servizi a monte dallo sviluppo dei giacimenti di gas all'estero fino alla produzione di energia a valle, all'energia distrettuale e alla distribuzione del gas in città. Leggi tutto.

Section 32 raccoglie 740 mln $

SECTION 32

8 novembre 2021 - La società di venture capital di San Diego **Section 32** ha annunciato il closing della raccolta del suo quarto fondo con **740 milioni di dollari** di impegni da investire nelle sue aree target di tecnologia e assistenza sanitaria. Section 32 è stata fondata nel 2017. Da allora ha investito in 70 società e oggi ha asset in gestione per 1,8 miliardi di dollari. Dal primo closing lo scorso luglio, il fondo ha già effettuato otto investimenti. Leggi tutto.

Mission BioCapital ha raccolto 275 milioni di dollari

8 novembre 2021 - Mission BioCapital ha raccolto **275 milioni** di dollari per il suo **quinto fondo di venture capital**. Contestualmente Mission ha ampliato il suo team di investimento per includere **Michael Taylor**, Ph.D., veterano di 24 anni di Pfizer ed ex ceo di Deciphera Pharmaceuticals, e **Steve Tregay**, Ph.D., ceo fondatore di Forma Therapeutics. Leggi tutto.

Blackstone

Blackstone di ausilio nell'acquisizione di Moonbug Entertainment

8 novembre 2021 - Next generation Media, la nuova holding costituita da **Kevin Mayer** e **Tom Staggs**, due veterani del settore entertainment, con il supporto di **Blackstone,** ha stipulato un accordo definitivo per acquisire **Moonbug Entertainment**, la prima azienda mondiale di intrattenimento per bambini digitale. Leggi tutto.

PRIVATE DEBT

HOFI
HOLDING FUNERARIA ITALIANA

I fondi di Anthilia e 8A+ finanziano per 5 mln euro l'ultima acquisizione di HOFI nel settore funerario

11 novembre 2021 - I fondi **Anthilia Eltif Economia Reale Italia** e **Anthilia BIT III** (gestiti da **Anthilia Capital Partners sgr**) e **8A+ Real Italy Eltif** (gestito da **8A+ Investimenti sgr**) hanno **finanziato per 5 milioni di euro a 4 anni** l'acquisizione del **100%** delle società **Eco Fly** e **Pedretti Cimiteriale**, annunciata ieri da **HOFI (Holding Funeraria Italiana),** controllata da **Augens Capital** e **BMO Global Asset Management**, primo operatore italiano delle onoranze funebri (si veda altro articolo di *BeBeez*).

Banco Desio comprerà in aumento di capitale il 15% di Anthilia Capital Partners sgr e potrà salire al 30%

8 novembre 2021 - Banco di Desio e della Brianza ha siglato l'accordo per acquisire in aumento di capitale il 15% di **Anthilia Capital Partners sgr**, con un'opzione per salire al 30%. Il tutto, nel più ampio contesto di una partnership commerciale nell'ambito dei servizi alle pmi e nell'area asset e wealth management. Nell'operazione,

Banco Desio è supportato da Arché nel ruolo di advisor finanziario e da Gatti Pavesi Bianchi Ludovici come advisor legale. Anthilia è supportata da Banca Akros nel ruolo di advisor finanziario e da Gattai, Minoli, Partners come advisor legale. Leggi tutto.

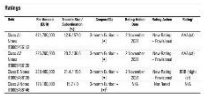

Alba Leasing cartolarizza crediti da leasing ad aziende per 1,1 mld euro

8 novembre 2021 - Alba Leasing, società di leasing partecipata da **Banco BPM** al **39,2%**, ha varato una nuova cartolarizzazione di **crediti in bonis derivanti da contratti di leasing** a pmi e ditte individuali per **1,103 miliardi di euro**, tramite la società veicolo **Alba 12 spv** . Leggi tutto.

REAL ESTATE

LA SETTIMANA DEI FONDI REAL ESTATE IN ITALIA

Blackstone pronto a lanciare l'opa su Reale Compagnia Italiana. Chiusa l'acquisizione del 69,78%

9 novembre 2021 - Lo scorso 5 novembre **Blackstone** ha comprato come previsto il **69,78%** del capitale di **Reale Compagnia Italiana spa**, storica società immobiliare milanese fondata nel 1911, il cui azionariato è distribuito oggi tra 331 soci, tutti con quote molto piccole. E ora è pronta a lanciare l'**opa a 152 mila euro per azione**. Ricordiamo che il colosso del private capital Usa ha messo sul piatto **1,1 miliardi di euro** per il portafoglio immobiliare della società italiana, per la maggior parte costituito da immobili nel centro di Milano (si veda altro articolo di *BeBeez*).I primi rumor sull'operazione si erano diffusi lo scorso luglio (si veda altro articolo di *BeBeez*). Leggi tutto.

SORGENTE SGR *SpA*

Castello sgr (Oaktree) conquista i suoi 17 fondi immobiliari di Sorgente, con un mld euro di masse

9 novembre 2021 - Castello sgr, dal giugno 2020 controllata all'82% da **Oaktree** e partecipata per il resto da **ISA** (15%) e **Giampiero Schiavo** (3%) (si veda altro articolo di *BeBeez*), ha firmato l'acquisto del ramo d'azienda contenente 17 fondi immobiliari di **Sorgente sgr,** dal 2019 in **amministrazione straordinaria**. La sgr ha ancora altri fondi immobiliari in gestione e continua a essere posseduta da Sorgente Group. Leggi tutto.

L'immobile di Londra a 60 Sloan Avenue del Vaticano nel mirino di Bain Capital, che pagherebbe 200 mln di sterline. Lo dice l'FT

9 novembre 2021 - Il **Vaticano** è nelle fasi finali della vendita dell'edificio situato a Londra a **60 Sloane Avenue**, ex sede dei grandi magazzini **Harrod's**, nel quartiere di Knightsbridge per **circa 200 milioni di sterline**. A comprare sarebbe **Bain Capital**, mentre l'intermediario sarebbe **Savills**, precisando che la Santa Sede **perderebbe così ben 100 milioni di sterline** sul deal. Il Vaticano avrebbe infatti investito ben 350 milioni di euro nell'immobile tra il 2014 e il 2018, in quella che era stata un'operazione al centro dell'inchiesta del Vaticano per il quale è in corso il processo aperto a carico del cardinale **Angelo Giovanni Becciu**. Leggi tutto.

REAL ESTATE

LA SETTIMANA DEI FONDI REAL ESTATE ALL'ESTERO

Garbe Industrial Real Estate acquista terreno in Assia

12 novembre 2021 - Garbe Industrial Real Estate ha acquisito un terreno di circa 23.500 m² pronto per la costruzione a Bodenheim, nell'Assia renana. Su di esso deve essere costruito un immobile commerciale con circa 12.500 m² di superficie dei padiglioni. L'inizio dei lavori è già previsto per la prima metà del 2022. "Con l'acquisto del terreno a Bodenheim, siamo stati in grado di ottenere un sito promettente per noi stessi in una posizione strategicamente ottima", ha affermato Jan Dietrich Hempel, amministratore delegato di Garbe Industrial Real Estate. Il sito si trova a sud di Magonza, nel mezzo della regione del Reno-Meno. Leggi tutto.

HIH Invest Real Estate ha acquisito due nuove costruzioni in Assia

12 novembre 2021 - HIH Invest Real Estate ha acquisito due nuove costruzioni a Lampertheim, nel sud dell'Assia. Lo sviluppo del quartiere Wilhelm è caratterizzato dalla sua posizione centrale, mentre lo sviluppo di Amselpark offre un formato residenziale rivolto alle famiglie all'interno di un tranquillo complesso residenziale. In entrambe le sedi saranno realizzati oltre 3.700 m² di superficie residenziale affittabile e 275 m² di superficie commerciale affittabile. I moderni edifici residenziali saranno costruiti secondo lo standard sostenibile KfW efficient house 55 EE, e saranno integrati da un parcheggio sotterraneo e strutture esterne con un paesaggio di fascia alta. Leggi tutto.

QUEST Investment Partners ha acquisito da MEAG

12 novembre 2021 - QUEST Investment Partners ha acquisito da **MEAG** l'edificio commerciale e residenziale Friedrich-Ebert-Anlage 54 a Francoforte sul Meno. Costruita nel 2002, la proprietà gode di un'eccellente posizione tra il Central Business District e l'ambita zona di Westend e comprende circa 3.800 m² di uffici affittabili. L'edificio comprende 29 posti auto sotterranei. Quando l'attuale inquilino principale si trasferirà nel luglio 2022, QUEST intende dare a questo edificio con la sua sorprendente architettura un aggiornamento visivo e riposizionare gli spazi degli uffici. Il layout consente un uso flessibile, con 570 m² per piano. Leggi tutto.

Schroders Capital ha accettato di acquisire Cairn Real Estate

12 novembre 2021 - Schroders Capital ha accettato di acquisire **Cairn Real Estate**, un fondo immobiliare e attività di gestione patrimoniale con sede nei Paesi Bassi con 1,3 miliardi di euro di asset in gestione, da MPC Capital, un gruppo tedesco di gestione degli investimenti focalizzato sull'uso delle energie rinnovabili. "La transazione comprende tutte le azioni di Cairn Real Estate BV, una consociata interamente controllata da MPC Capital. Il prezzo di acquisto netto ammonta a ca. 30 milioni di euro", ha dichiarato MPC Capital in una nota. Leggi tutto.

Sika AG ha accettato di acquistare il rivale tedesco MBCC Group

12 novembre 2021 - Sika AG ha accettato di acquistare il rivale tedesco **MBCC Group** per 5,5 miliardi di franchi (6 miliardi di dollari), consentendo all'azienda svizzera di materiali da costruzione di ampliare la propria gamma di prodotti. Le azioni di Sika sono aumentate di quasi il 12%, il massimo in più di un anno. Erano in aumento dell'8,5% alle 10:40 a Zurigo. La società di private equity **Lone Star Funds** sta vendendo l'attività precedentemente nota come **BASF Construction Chemicals**. Leggi tutto.

LaSalle Capital LaSalle raccoglie 1,1 mld €

11 novembre 2021 - LaSalle ha annunciato la chiusura finale della raccolta del suo ultimo fondo di debito immobiliare, **LaSalle Real Estate Debt Strategies IV** a quota 1,1 miliardi di euro di impegni, inclusi gli impegni di veicoli sidecar. Il fondo fornirà soluzioni di capitale flessibili agli sponsor immobiliari istituzionali in tutta Europa sotto forma di prestiti unitranche e debito mezzanino in tutte le principali classi di attività e nei paesi dell'Europa occidentale. Il fondo sarà supportato dall'attuale team di Debt Investments a cui si sono aggiunti di recente David White e Michael Zerda (ex Blackstone). Leggi tutto.

Primevest Capital Partners ha acquisito un progetto di edilizia abitativa in Danimarca

11 novembre 2021 - Primevest Capital Partners ha acquisito un progetto di edilizia abitativa a Roskilde in Danimarca per circa 17 milioni di euro da **MT Hojgaard Projektudvikling**. Il completamento del progetto è previsto per l'inizio della primavera 2023. Lo sviluppo comprenderà cinque case a schiera situate a Kildegarden 1 per un totale di 35 appartamenti. Lo schema è situato in posizione centrale a Roskilde, a pochi passi dal centro città e dalla stazione ferroviaria. Leggi tutto.

IHG Hotels & Resorts ha annunciato l'apertura dell'Holiday Inn Express Dusseldorf – Hauptbahnhof

11 novembre 2021 - IHG Hotels & Resorts ha annunciato l'apertura dell'**Holiday Inn Express Dusseldorf – Hauptbahnhof**, il più grande Holiday Inn Express d'Europa. Aperto in collaborazione con **Primestar**, Holiday Inn Express Dusseldorf – Hauptbahnhof offre 455 camere, che lo rendono il più grande hotel Holiday Inn Express in Europa fino ad oggi. L'hotel è in un'ottima posizione a solo un km dalla stazione ferroviaria centrale della città e vicino all'affascinante centro storico. Leggi tutto.

Mitiska REIM ha aperto il parco commerciale più sostenibile del Belgio

11 novembre 2021 - Mitiska REIM ha aperto il parco commerciale più sostenibile del Belgio. Situato nella città di Mechelen, il parco commerciale Malinas è stato progettato per essere neutrale in termini di emissioni CO2 e per ottenere un punteggio "Eccellente" sulla scala BREEAM. Il nuovo sviluppo di Malinas comprende 19 unità commerciali e un ristorante su una superficie lorda affittabile di 27.500 metri quadri. Il parco commerciale è ancorato al cibo dal primo negozio **Albert Heijn XL** in Belgio, oltre a un supermercato **Lidl**. Leggi tutto.

Highgate e Cerberus Capital Management hanno annunciato l'acquisizione di Core Point Lodging

11 novembre 2021 - Una joint venture tra le affiliate di **Highgate** e **Cerberus Capital Management** ha annunciato l'acquisizione di **Core Point Lodging**, un REIT statunitense quotato al NYSE. Highgate e Cerberus lanceranno un'opa a 15,65 dollari per azione sulle azioni ordinarie Core Point in una transazione interamente in contanti del valore complessivo di circa 1,5 miliardi di dollari. Leggi tutto.

National Pension Service of Korea (NPS) e Tishman Speyer hanno lanciato la piattaforma tematica NPS-Tishman Speyer

11 novembre 2021 - Il **National Pension Service of Korea (NPS)** e **Tishman Speyer** hanno lanciato la piattaforma tematica **NPS-Tishman Speyer** da 1,5 miliardi di dollari che investirà in **innovazione immobiliare** e classi di attività ad alta domanda nei principali mercati statunitensi. La nuova piattaforma esplorerà la creazione di nuovi fondi e piattaforme destinati a una serie di settori promettenti, come il proptech, soprattutto nelle fasi iniziali. Leggi tutto.

Greystar Real Estate Partners ha annunciato la vendita di un portafoglio multifamiliare

11 novembre 2021 - Greystar Real Estate Partners ha annunciato la vendita di un portafoglio multifamiliare statunitense di 30 proprietà per **3,6 miliardi di dollari**. Il portafoglio era stato costituito nell'ambito della serie di fondi a valore aggiunto per l'affitto di alloggi di punta di Greystar negli Stati Uniti. Dal suo lancio, la serie di fondi ha raccolto 5 miliardi di dollari di capitali. Leggi tutto.

Sirius Real Estate ha completato l'acquisizione in Germania di Oberhausen Business Park

10 novembre 2021 - Sirius Real Estate ha completato l'acquisizione in Germania di **Oberhausen Business Park** per 39,8 milioni di euro. L'acquisto è stato effettuato utilizzando i proventi dell'emissione di obbligazioni societarie da 400 milioni di euro collocata lo scorso giugno e aggiungerà altri 77.600 metri quadri di uffici affittabili e spazi industriali al portafoglio di 1,5 milioni di metri quadri della società. L'Oberhausen Business Park si trova in una zona commerciale ben sviluppata della città di Oberhausen, nel nord-ovest della regione tedesca della Ruhr. L'immobile offre un mix di destinazioni d'uso tra uffici, magazzini e altri spazi. Leggi tutto.

Futureal ha ottenuto 60 milioni di euro da Erste Bank

10 novembre 2021 - Futureal ha ottenuto 60 milioni di euro da **Erste Bank** per finanziare la costruzione della Fase 2 del parco uffici **Budapest ONE**. La seconda fase dell'edificio per uffici incentrato sulle persone e rispettoso dell'ambiente è in fase di sviluppo contemporaneamente alla terza fase, entrambe saranno consegnate nella seconda metà del 2022. Leggi tutto.

QUEST Investment Partners cede uso misto a Berlino

10 novembre 2021 -- La società di investimento e sviluppo di progetti **QUEST Investment Partners** ha venduto a un privato la proprietà a uso misto **Echt Wedding** a Müllerstraße 151 nel quartiere Mitte di **Berlino**. La proprietà comprende oltre 7.000 metri quadri di spazio in affitto e risale al 1900 circa. Era stata acquisita da QUEST nella primavera del 2020. La proprietà di sei piani presenta una prestigiosa facciata in mattoni rossi con finestre a bovindo e balconi bianchi. Le parti hanno convenuto di non divulgare il prezzo di acquisto. Leggi tutto.

Henderson Park ha annunciato l'acquisizione di un sito di sviluppo logistico trimodale

10 novembre 2021 - Henderson Park ha annunciato l'acquisizione di un sito di sviluppo logistico trimodale di 136 acri in Regno Unito nello Yorkshire da **Harworth Group plc** per 54 milioni di sterline. Questa acquisizione è stata intrapresa con **Cole Waterhouse**, uno dei principali sviluppatori

immobiliari del Regno Unito che gestisce l'esecuzione dell'acquisizione, lo sviluppo e la locazione del sito. Il sito si trova a 20 chilometri da Leeds e dispone di un'autorizzazione alla pianificazione preliminare per 1,4 milioni di piedi quadrati di spazio logistico di prim'ordine. Leggi tutto.

Madison Realty Capital e Newbond Holdings hanno lanciato Madison Newbond

10 novembre 2021 - Madison Realty Capital e **Newbond Holdings** hanno lanciato **Madison Newbond**, una piattaforma di prestito istituzionale che fornirà primi mutui, prestiti mezzanino e azioni privilegiate a proprietari e sviluppatori di hotel a livello nazionale. La partnership è stata avviata con circa 500 milioni di dollari di capacità di prestito e successivamente crescerà di dimensioni. Leggi tutto.

Marriott apre a Londra City Airport

9 novembre 2021 - Al **London City Airport è** stato aperto il primo **hotel Courtyard by Marriott,** una struttura di 184 camere. Con le sue tre sale riunioni interattive tutte con finestre dal pavimento al soffitto, centro business completamente attrezzato, concetto di ristorazione Kitchen & Bar aperto tutto il giorno, caffè Starbucks in loco e un mercato Grab and Go, l'hotel Courtyard London City Airport ha introdotto una nuova gamma di spazi casual e business a soli cinque minuti a piedi dall'area check-in dell'aeroporto. Leggi tutto.

Invesco ha acquisito uno sviluppo consolidato di 56 unità in un sobborgo fuori Copenaghen

9 novembre 2021 - Invesco ha acquisito uno sviluppo consolidato di 56 unità in un sobborgo fuori **Copenaghen**. L'acquisizione è stata effettuata per conto dell'**European Living Fund.** I venditori sono **CECN** e **Ejendomsselskabet Casa Nord**. Questa transazione è il quarto investimento residenziale in cui Invesco ha investito per conto dei suoi investitori istituzionali in Danimarca nel 2021. L'operazione aumenta ulteriormente l'esposizione di Invesco Real Estate al mercato degli investimenti residenziali danese come parte del suo Fondo europeo per la vita, che si concentra su complessi residenziali chiavi in mano di qualità con interessanti profili sociali e ambientali situati in micro-località forti e in crescita in Europa. Leggi tutto.

Barings ha acquisito Medienzentrum

9 novembre 2021 - Barings ha acquisito **Medienzentrum**, un edificio per uffici di 15.700 metri quadri nel quartiere MedienHafen di Dusseldorf, per conto di una strategia centrale paneuropea. Il venditore è **Blue Colibri Capital Partners Fund II SCA**, una SICAV-SIF con sede in Lussemburgo. Le parti hanno convenuto di non divulgare il prezzo di acquisto. La struttura situata in Zollhof 11-14 / Kaistrasse 7-8 offre oltre 12.000 metri quadri di uffici, oltre a eventi e alloggi F&B. Dispone inoltre di numerose terrazze con vista sul porto e di 337 posti auto nel parcheggio sotterraneo. L'atrio gode di un'abbondante illuminazione naturale. Leggi tutto.

Värde Partners ha concordato la vendita di BizSpace

9 novembre 2021 - Värde Partners ha concordato la vendita di **BizSpace**, un fornitore di spazi di lavoro flessibili regionali nel Regno Unito, a **Sirius Real Estate** per 380 milioni di sterline. Con 72 sedi in Gran Bretagna che offrono oltre 4,3 milioni di piedi quadrati di spazi industriali, ad uso misto e per uffici, BizSpace ospita più di 3.250 piccole e medie imprese. Dall'acquisizione della società nel 2015 per 139 milioni di GBP in uno scambio di debito in capitale, Värde ha eseguito una serie di iniziative progettate per sbloccare e creare valore, tra cui l'acquisizione di più di 20 siti, la cessione di attività non fondamentali, il completamento di un aggiornamento del sito a livello nazionale piano e rafforzare il team di gestione. Leggi tutto.

Link Real Estate Investment Trust acquista attività al dettaglio a Sydney

9 novembre 2021 - Link Real Estate Investment Trust, quotata a Hong Kong, ha concordato di acquistare il 50% delle quote in tre attività al dettaglio a Sydney, in Australia, ovvero **Queen Victoria Building** (QVB), **The Galeries** e **The Strand Arcade** per 538,2 milioni di dollari australiani. Situato nel CBD di Sydney, una delle zone commerciali più ambite dell'Australia, il portafoglio ha una base di inquilini diversificata e un'eccellente frequentazione naturale di lavoratori CBD, visitatori locali e turisti internazionali. Leggi tutto.

Crowne Plaza apre a Budapest

8 novembre 2021 - Crowne Plaza Hotels & Resorts, uno dei marchi di hotel premium più grandi al mondo, ha lanciato il Crowne Plaza Budapest, il suo primo hotel in Ungheria. Situato nel cuore della capitale ungherese, l'hotel è adiacente alla stazione ferroviaria Nyugati e conta 230 camere e suite. **Maurice Janssen**, General Manager, Crowne Plaza Budapest, ha commentato: "Durante il 2020, abbiamo avuto il tempo di riflettere sulle cose che diamo per scontate e su ciò che ci è mancato a causa del lockdown. Leggi tutto.

Candor ed EPISO 5 iniziano la codstruzione di 4 Glass Wharf

8 novembre 2021 - Candor ed **EPISO 5,** un fondo gestito da **Tristan Capital Partners**, hanno iniziato la costruzione di **4 Glass Wharf**, un nuovo spazio di lavoro flessibile di grado A di 212.000 piedi quadrati di alta qualità. L'edificio ha come obiettivo le certificazioni BREEAM Outstanding e WELL Core Platinum insieme a una valutazione EPC "A". Lo sviluppo è finanziato a debito da **Apollo Global Management**. Leggi tutto.

Industrial Logistics Properties Trust ha annunciato l'acquisizione di Monmouth Real Estate Investment

8 novembre 2021 - Industrial Logistics Properties Trust ha annunciato l'acquisizione di **Monmouth Real Estate Investment Corporation** per 21 dollari per azione, per un totale quindi di 4 miliardi di dollari. La transazione aggiunge al portafoglio di Industrial Logistics 126 nuove proprietà industriali di Classe A, single tenant, e ne migliora la diversificazione geografica e degli inquilini. Il portafoglio contiene oltre 26 milioni di piedi quadrati di spazio, ha una durata media ponderata di locazione residua di circa 8 anni. Leggi tutto.

Morgan Properties ha acquistato per 780,5 milioni di dollari due portafogli

8 novembre 2021 - Morgan Properties ha acquistato per **780,5 milioni di dollari** due portafogli (**Middle Street Partners** e **Northland**) per un totale di 18 gruppi di appartamenti e 4.724 unità in quattro stati degli Usa: Georgia, Florida, North Carolina e South Carolina. "Queste due acquisizioni di portafoglio arrivano pochi mesi dopo la nostra monumentale transazione North Star da 1,75 miliardi di dollari. Leggi tutto.

CRISI E RILANCI

Attivi in crescita del 37% per illimity, sostenuta dal growth credit. E grazie all'area distressed i profitti quasi raddoppiano

12 novembre 2021 - Chiusura in calo ieri in borsa per **illimity Bank** (**-1,9%**), a quota **13,40 euro**. Tuttavia il titolo rispetto al 6 agosto scorso, giorno in cui sono stati diffusi i dati del primo semestre 2021, si è apprezzato del 9%. Segno che il mercato aveva già scontato i risultati dei nove mesi dell'anno. Questi hanno evidenziato un flusso di **nuovo business** per **207 milioni di euro** e attivi sopra i **4,6 miliardi di euro**: **+37%** rispetto allo stesso periodo del 2020 e **+7%** rispetto al trimestre precedente. Leggi tutto.

Crisi Paluani, Generalfinance delibera plafond da 10 mln euro per supportare la continuità aziendale

12 novembre 2021 - C'è la regia di **Generalfinance** dietro al piano di rilancio alla base della richiesta di concordato da parte di **Paluani**, l'azienda dolciaria di Dossobuono (Verona) famosa per i suoi pandori e panettoni, che è stata ammessa pochi giorni fa alla procedura di **concordato preventivo con riserva** (ex art. ex art. 161, comma 6 della Legge Fallimentare) dal **Tribunale di Verona**, che ha dato tempo alla società sino al prossimo 22 febbraio per presentare la proposta di concordato preventivo, il relativo piano e l'ulteriore documentazione prevista. Leggi tutto.

Il Tribunale di Forlì ammette i computer Olidata al concordato preventivo

9 novembre 2021 - Il **Tribunale di Forlì** ha ammesso **Olidata** al **concordato preventivo con riserva,** fissando l'adunanza dei creditori per il prossimo **31 marzo**. La società informatica italiana, un tempo tra i primi assemblatori di personal computer del Paese, aveva presentato domanda di ammissione al concordato il 14 maggio scorso (si veda altro articolo di *BeBeez*). Leggi tutto.

CROWDFUNDING

Esce la nuova versione di DeRev, piattaforma di reward e donation crowdfunding

9 novembre 2021 - DeRev, l'azienda di comunicazione e marketing digitale fondata da **Roberto Esposito**, ha lanciato la nuova versione della sua piattaforma di reward e donation crowdfunding. Infatti DeRev durante la

pandemia, mentre offriva gratuitamente la piattaforma a tutte le raccolte fondi legate all'emergenza sanitaria, come quella dell'I**stituto Spallanzani di Roma**, ha scelto di investire in un rinnovamento sostanziale del servizio. Leggi tutto.

4Aim sicaf investe nell'equity crowdfunding di RedFish LongTerm Capital. Che raccoglie fondi pari a 14 volte l'obiettivo minimo

8 novembre 2021 - Il **Comparto 2 Crowdfunding** di **4Aim sicaf**, dedicato agli investimenti in società che raccolgono capitali tramite strumenti di finanza alternativa, la scorsa settimana ha investito nella campagna di equity crowdfunding lanciata sul portale italiano **Opstart** da **RedFish LongTerm Capital (RFLC)**, holding di partecipazioni industriali italiana. Lo riferisce Opstart in una newsletter destinata ai clienti. A valle dell'operazione, la campagna di RFLC ha raggiunto i **350 mila euro** di raccolta, in **overfunding di 1\4 volte** rispetto all'obiettivo minimo di **25 mila euro**. Ora RedFish LongTerm Capital punta a raccogliere **1,1 milioni di euro**, a fronte di una valutazione pre-money di **12,8 milioni**. Leggi tutto.

FINTECH

La fintech italo-irlandese Viceversa incassa un round da 23 mln euro. Lo sottoscrivono Fasanara, Fabrick (Gruppo Sella) e un gruppo di business angel

9 novembre 2021 – La fintech italo-irlandese **Viceversa** ha incassato un round seed da **23 milioni di euro**. Il round è nel dettaglio composto per **20 milioni da equity** e per **3 milioni da debito**. Lo hanno sottoscritto **Fasanara Capital** (società lanciata nel 2011 per investire nelle nuove e rivoluzionarie tecnologie fintech, che lo scorso settembre ha raccolto **20 milioni dal FEI per il suo Fondo Fintech**), **Fabrick** (piattaforma di open finance del **Gruppo Sella**) e un gruppo di business angel. Leggi tutto.

ANGELS & INCUBATORS

Aeroporti di Roma e LVenture Group lanciano il primo incubatore del settore aeroportuale

8 novembre 2021 - LVenture Group, holding di venture capital quotata in borsa e tra i principali acceleratori di startup a livello europeo, e **Aeroporti di Roma (ADR)**, controllata del **Gruppo Atlantia** che gestisce gli aeroporti di Roma Fiumicino e Ciampino, hanno stretto un accordo di collaborazione che porterà al **primo polo**

dell'innovazione in campo aeroportuale d'Italia, i cui spazi saranno inaugurati a inizio 2022 all'**aeroporto Leonardo Da Vinci a Fiumicino,** con uno spazio di 650 metri quadri presso il Terminal 1. Leggi tutto.

DATI E ANALISI

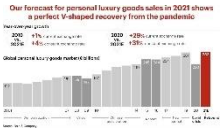

Mercato del lusso in ripresa, il 2021 verso quota 283 mld euro per i luxury goods personali. Lo calcola Bain&Co

12 novembre 2021 - Il mercato dei beni di lusso personali rimbalza nel 2021, con un ritorno sulla traiettoria di crescita storica. Emerge dalla ventesima edizione del **Bain & Company Luxury Study,** presentata ieri a Milano in collaborazione con **Fondazione Altagamma**, che riunisce le imprese dell'alta industria culturale e creativa italiana. Leggi tutto.

Ci sono 44 mld euro di debiti finanziari di pmi a rischio. Lo calcola Cerved, che stima basterebbero 8,9 mld di nuovo equity per salvare le aziende meritevoli

10 novembre 2021 - Il diffuso ricorso ai prestiti per far fronte ai mancati incassi e per approfittare delle favorevoli condizioni di mercato ha fatto aumentare il **volume di debiti finanziari** nei bilanci delle pmi, che sono **passati da circa 232 miliardi nel 2019 a 260 nel 2020**. E contemporaneamente nel periodo **è più che raddoppiato il volume di debiti finanziari a rischio, passando da 22 a 51 miliardi**, per poi **ridursi leggermente a settembre 2021 a 44 miliardi.** Lo si legge nel rapporto annuale dedicato alle pmi italiane, **Osservitalia 2021**, di **Cerved Group**, il gruppo specializzato in business information e credit management. Leggi tutto.

Governo, novità in tema di distribuzione transfrontaliera dei fondi. Recepite le nuove norme Ue

8 novembre 2021 - Il **Consiglio dei Ministri** ha approvato il decreto legislativo che adegua la normativa nazionale alle disposizioni UE in tema di **distribuzione transfrontaliera dei fondi di investimento**. Nel dettaglio, nella seduta del 29 ottobre, il Consiglio dei Ministri ha approvato il decreto legislativo di adeguamento della normativa nazionale alla Direttiva (UE) 2019/1160 del Parlamento europeo e del Consiglio del 20 giugno 2019, che modifica le direttive 2009/65/CE e 2011/61/UE per quanto riguarda la distribuzione transfrontaliera degli organismi di investimento collettivo, e al Regolamento (UE) 2019/1156 del Parlamento europeo e del Consiglio del 20 giugno 2019. Leggi tutto.

LIBRI

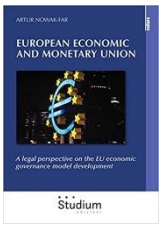

European economic and monetary union. A legal perspective on the eu economic governance model development Copertina flessibile – 4 novembre 2021

7 novembre 2021 - Una onnicomprensiva e ben argomentata opera in lingua inglese che analizza il processo di sviluppo dell'Unione Bancaria Europea (o EMU), che si caratterizza per un'analisi attenta delle principali forze, giuridiche ma anche politiche, che premono verso significativi cambiamenti nella struttura regolamentare dell'Unione Monetaria Europea. Il professor Nowak-Far effettua qui una distinzione fra scenario dell'Unione Monetaria Europea ex ante, dunque astrazione fatta dal quadro regolamentare, e ex post, perciò tenendo conto di uno scenario operativo e legale caratterizzato da una nuova e penetrante regolamentazione. Leggi tutto.

Consumi o scegli? Il potere della sostenibilità per cambiare l'economia. L'esperienza di Altromercato Copertina flessibile – 4 novembre 2021

7 novembre 2021 - Siamo uomini o consumatori? La campagna "Consumi o scegli?" di Altromercato, la maggiore realtà di Commercio Equo e Solidale in Italia, ci interroga e chiede di trasformare i nostri acquisti quotidiani in scelte di valore, a favore di ambiente e persone. Se non siete disposti a seguire passivamente i capricci del mercato e volete "votare" ogni volta che fate la spesa, questo libro è per voi. Leggi tutto.

Community. La struttura dell'appartenenza. Ediz. integrale Copertina flessibile – Edizione integrale, 4 novembre 2021

7 novembre 2021 - In un'epoca segnata da frammentazione e distanza, organizzazioni di qualsiasi tipo – imprese, associazioni, amministrazioni pubbliche – hanno sempre più bisogno di connessione e di appartenenza. C'è la necessità crescente di sentirsi parte di un tutto e, al contempo, di sapere che l'organizzazione stessa appartiene alle persone. Leggi tutto.

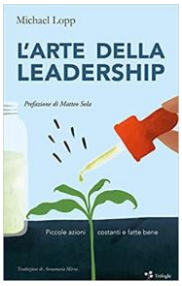

L'arte della leadership. Piccole azioni costanti e fatte bene Copertina rigida – 4 novembre 2021

7 novembre 2021 - La leadership non è una vocazione per pochi eletti, non è quella dei meme che girano su LinkedIn, delle frasi motivazionali, delle immagini in cui il leader non frusta la squadra da dietro ma sta avanti e tira il carro insieme a tutti. Essere un buon manager significa fare le domande giuste, costruire una vera e propria cultura della verità, capire che tra un'infinità di soluzioni dovrai scegliere la migliore per tutti. Leggi tutto.

ARTE&FINANZA

Questo museo olandese è il primo al mondo ad aprire il suo deposito al pubblico, mettendo in mostra l'intera collezione di 151.000 pezzi

7 novembre 2021 - Il deposito **Boijmans Van Beuningen** apre questo fine settimana, offrendo l'accesso a opere poco viste di Van Gogh e Leonora Carrington, tra gli altri. La maggior parte dei musei può mostrare solo il 10% delle proprie partecipazioni alla volta e le modifiche a ciò che è in mostra possono richiedere anni per essere implementate. Leggi tutto.

CharityStars apre al mondo degli NFT battendo all'asta un'opera per 63 mila dollari

7 novembre 2021 - Con la vendita dell'opera del noto digital artist Beeple, la piattaforma di aste benefiche online leader in Europa lancia ufficialmente la propria sezione dedicata all'arte digitale. Un risultato importante per **CharityStars** (www.charitystars.com), l'innovativa piattaforma di charity fundraising dove aziende, celebrities e privati si incontrano per sostenere cause di beneficenza, attraverso la vendita di esperienze o cimeli unici. Leggi tutto.

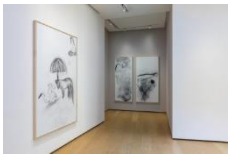

Leiko Ikemura. Prima del tuono, dopo il buio

7 novembre 2021 - Fino al 23 dicembre 2021, BUILDING presenta la mostra ***Leiko Ikemura. Prima del tuono, dopo il buio***, un'ampia panoramica sulla ricerca dell'artista che riunisce una selezione di **50 opere** realizzate **dagli anni '80 ad oggi**. Sviluppato su quattro piani, il progetto espositivo presenta alcune significative produzioni storiche accanto a lavori più recenti. Leggi tutto.

Artissima 2021, un laboratorio sperimentale

7 novembre 2021 - Dal 5 al 7 novembre a **Oval Lingotto Fiere di Torino** è di scena l'edizione di **Artissima 2021,** la principale fiera d'arte contemporanea in Italia, curata da **Artissima srl,** società che afferisce alla **Fondazione Torino Musei** e diretta da **Ilaria Bonaccossi** con i curatori **Lorenzo Giusti, Ilaria Gianni** e **Lilou Vidal.** Leggi tutto**.**

Bianco e nero, silenzio e mistero nelle immagini di Pediconi

7 novembre 2021 - L'imbrunire Roma e altrove è il titolo della mostra che riunisce 35 immagini di medio formato **di Giancarlo Pediconi,** ospitata presso la **Galleria La Nuova Pesa** di Roma **dal 29 Ottobre al 24 Dicembre 2021.** L'esposizione è accompagnata da un **catalogo, con testi di Giuseppe Salvatori e Arnaldo Colasanti**, che raccoglie una selezione più ampia delle immagini di Pediconi dove le fotografie sono intervallate da testi di John Berger. Leggi tutto.

Luigi Ghirri – Les années Marazzi 1975 – 1985

6 novembre 2021 - All'interno del percorso "A Paris pendant Paris Photo", di **Paris Photo 2021**, dal 10 novembre al 21 dicembre 2021, l'Istituto Italiano di Cultura di Parigi presenta Luigi Ghirri. Les années Marazzi 1975 – 1985, a cura di Ilaria Campioli. La mostra – secondo appuntamento di un progetto espositivo che ha la sua prima tappa al Palazzo Ducale di Sassuolo (Modena, Italia) dal 16 settembre al 31 ottobre – espone per la prima volta in Francia un nucleo di fotografie quasi completamente inedite realizzate da Luigi Ghirri. Leggi tutto.

Realismo magico a Milano, il fascino straniante della realtà

6 novembre 2021 - Fino al 27 febbraio 2022 a Palazzo Reale a Milano è di scena il *Realismo magico*: dipinti, sculture, disegni e materiale documentario in una mostra innovativa. Un titolo semplice e suggestivo che racconta un'esperienza del secolo scorso gemmata **dal Movimento Novecento legato alla critica Margherita Sarfatti**. L'esposizione, **a cura di Gabriella Belli e Valerio Terraroli**, mette in luce con **un allestimento, curato dalla Studio Bellini**, dalle tinte terrose, dove il focus è esclusivamente dei quadri, che risaltano grazie ad un'illuminazione teatrale, **la voglia di realtà che si contrappone alle avanguardie italiane**, in particolare al futurismo, come all'espressionismo tedesco, descrivendo come reale però anche la dimensione del sogno. Leggi tutto.

C'è Aria di Collettivo Casuale

6 novembre 2021 - E' uscito il 15 ottobre *Aria*, presentato da **Music Force**, distribuito da EGEA Music, la prima fatica discografica del **Collettivo Casuale**. Tre personaggi già noti del mondo musicale italiano **Konrad, Diana Rossi** e **Piero Filoni** hanno unito gli intenti per realizzare questo progetto, fresco e coinvolgente, in parte scritto in italiano e in parte in inglese. Leggi tutto.

Orizzonti romantici e anima russa al piano di Petrushanskij

6 novembre 2021 - Ambasciatore della grande tradizione della scuola pianistica russa, **Boris Petrushanskij**, figlio di genitori musicisti, è stato l'ultimo allievo del leggendario **Heinrich Neuhaus** a Mosca. Settantenne, il pianista russo oggi naturalizzato italiano è anche punto di riferimento delle nuove generazioni di pianisti. Leggi tutto.

Napoleone nel nome dell'arte

6 novembre 2021 - 3D Produzioni e Nexo Digital, in partnership con Intesa Sanpaolo e Gallerie d'Italia, presentano **NAPOLEONE. NEL NOME DELL'ARTE, il film evento con la partecipazione straordinaria di JEREMY IRONS.** La narrazione è avvincente con un buon equilibrio tra finzione e ricostruzione, parte narrativa ed emozionale e didascalica. Jeremy Irons è certamente attore di questa riuscita regia che sa intrecciare bene parte storica, culturale, suggestione e racconto dell'uomo Napoleone, anzi Bonaparte, figlio di avvocato corso di provincia che studia in italiano e in Francia all'inizio viene preso in giro per il suo francese quando entra in una scuola per nobili non abbienti. Leggi tutto.

BeBeez

E' nato **BeBeez Private Data**,
un potente database che contiene informazioni sulle società target
degli investitori di private equity, venture capital e private debt.
Oltre che i profili e i contatti dei principali investitori
di private capital del mondo attivi in Italia.
Uno strumento di lavoro indispensabile per gli investitori, per le banche finanziatrici,
per i loro consulenti e per gli stessi imprenditori
https://privatedata.bebeez.it/

Iscriviti alle nostre newsletter
clicca qui per scegliere i temi che ti interessano di più
https://bebeez.it/iscrizione-alle-newsletter-di-bebeez/